Com o Centralx TISS a rotina fica simples:

Digite as guias

Inserir as guias de consulta no software é muito simples:

1. Inicialize o Centralx TISS instalado em seu computador;
2. Na tela principal do programa, clique no botão "Consulta", por exemplo;
3. Cadastre as informações da consulta e clique no botão "Salvar".

Exporte as guias

Exporte as guias de faturamento para o padrão TISS:

1. Na tela principal do programa, clique no botão "Exportar TISS";
2. Selecione a(s) guia(s) que deseja exportar utilizando o padrão TISS;
3. Clique em "OK".

A guia exportada pode ser pesquisada posteriormente, incluindo a possibilidade de revisão dos dados.

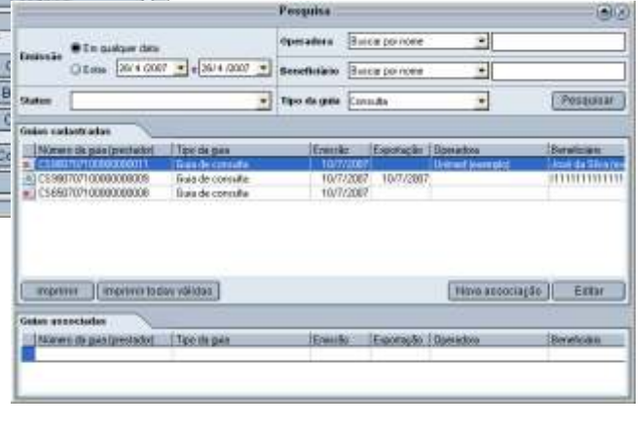

Envie as guias

Envie as guias para sua operadora da forma sugerida pela ANS ou utilize o meio específico de sua operadora*:

1. Inicialize o TISSNet e o diretório de guias geradas pelo Centralx TISS;
2. Na tela principal do TISSNet, arraste os arquivos que deseja enviar à operadora;
3. Basta clicar em "Transmite" para enviar a guia para a operadora.

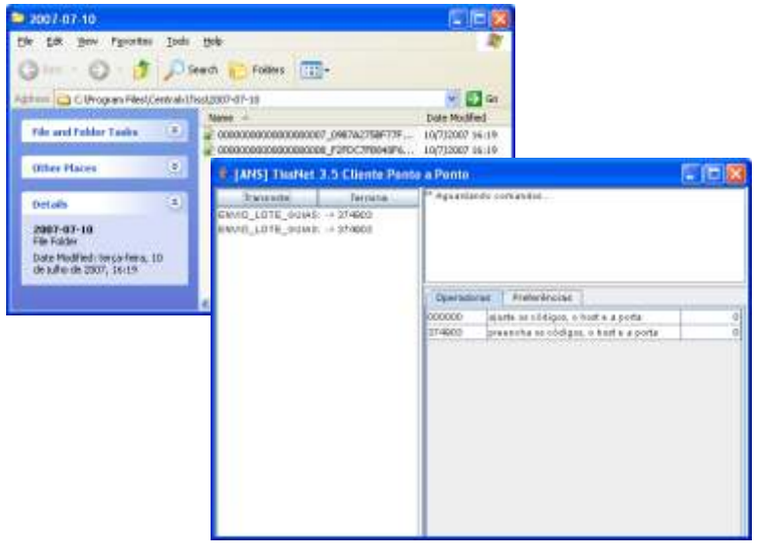

Pronto!

Se você gerou o arquivo e o enviou, você cumpriu a resolução. Se a sua operadora ainda não está recebendo guias TISS, gerar o arquivo já o deixa livre de qualquer problema.

* O TISSNet é um software fornecido pela ANS para envio de guias. Sua operadora pode optar por outra forma de transmissão do arquivo.

Saiba mais em www.tiss.med.br ou ligue 0800 979 0400

www.tiss.med.br